

Zijn uw standleidingen nog wel in goede conditie?

Standleidingen vormen de **levensaders** in een gebouw. Deze afvoerleidingen transporteren het water vanuit alle afzonderlijke woningen naar het riool. Daarom is het belangrijk dat ze in **goede conditie** zijn.

Maar hoe checkt u dat? Bent u benieuwd naar de conditie van de standleidingen in uw gebouw? Schakel **Tubus System** in voor een **conditiemeting** en krijg direct zicht op de staat van de standleidingen en het rioolstelsel. Zo weet u tijdig of renovatie van de leidingen al noodzakelijk is.



Wat houdt de conditiemeting in?

Voor de conditiemeting maken onze experts gebruik van een camera. Zo inspecteren wij steekproefsgewijs de standleidingen en brengen het leidingstelsel in kaart. De beelden laten afwijkingen en bijzonderheden in de leidingen goed zien zodat wij de conditie van het rioolstelsel kunnen bepalen. Het resultaat is een heldere analyse met een duidelijk advies over de urgentie en haalbaarheid van een renovatie. Onze conditiemeting is onder andere gebaseerd op de norm NEN2767. Daarmee kunnen gebouweigenaren hun Meer Jaren Onderhoud Begroting (MJOB) en de Meer Jaren Onderhoud Planning (MJOP) actueel houden.

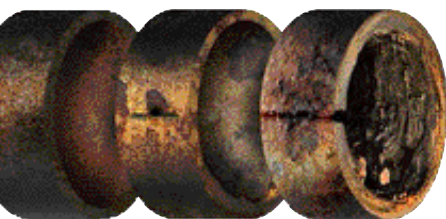

 **TUBUS SYSTEM**
Pipes Reborn.

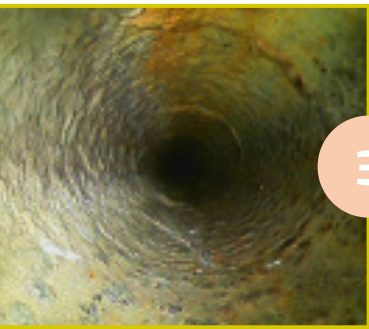

3



5



6

Uitgebreide rapportage en advies

Tubus System verwerkt de meetresultaten en de conditiescore in een uitgebreide rapportage. U krijgt van ons:

- Een overzicht van het gebouw met toegang tot de leidingen
- Informatie over de locatie en bereikbaarheid van de leidingen
- Inzicht in de uitgebreide meetresultaten
- Beeldmateriaal, afkomstig van onze camera inspectie
- De volledige opnames van de inspectie

Wij vertalen onze bevindingen naar een vakkundig advies over een eventueel noodzakelijke renovatie. Op uw verzoek sturen wij onze offerte mee voor de uit te voeren werkzaamheden. Zo weet u in een keer precies waar u aan toe bent.

Het kostenplaatje

Wilt u weten in welke conditie het rioolstelsel van uw gebouw verkeert? Onze adviseurs vertellen u graag meer. U kunt al een conditiemeting laten uitvoeren vanaf € 790,00 exclusief BTW.

Ouderdomskwalen

Standleidingen 'op leeftijd' vertonen vaak slijtage en zijn aangetast.

Dat kan verschillende vervelende gevolgen hebben:

- Er ontstaan verstoppingen als gevolg van aangroei
- Gietijzeren leidingen zijn aangetast door corrosie en roestvorming
- Bij asbestcement leidingen treedt erosie op
- In de leidingen ontstaan scheuren en gaten met lekkages en schade tot gevolg

Levensduur standleiding

Het Zweedse onderzoeksbureau Swerea AB doet continu onderzoek naar slijtage van materialen in de bouw en industrie. Zij hebben aangetoond dat een standleiding gemiddeld tussen de 34 en 41 jaar meegaat.

Over Tubus System

Tubus System is in Nederland **marktleider** op het gebied van **leidingrenovatie**. De Tubus System **relining techniek**, waarmee wij een nieuwe leiding in de bestaande leiding maken, is uniek en innovatief. Een **groot voordeel** van deze techniek ten opzichte van de traditionele renovatiemethoden, is dat het heel veel hak- en breekwerkzaamheden scheelt.

1

Uitstekende
conditie

2

Goed

3

Redelijk

4

Matig

5

Slecht

6

Zeer slecht

7

Nader
onderzoek
nodig

8

Niet te
inspecteren